

Grimseltunnel – Komplexes Projekt mit vielen Schnittstellen

Das Projekt Grimseltunnel mit Bahn und Höchstspannungsleitung gebündelt in einer Infrastruktur ist ein komplexes Vorhaben. Viele Akteure sind involviert. Entsprechend zahlreich sind die Schnittstellen. Das Faktenblatt «Organisation» zeigt, wer hinter dem Grimseltunnel steckt.

Die Machbarkeit des Grimseltunnels wurde 2015 in einer breit angelegten Studie nachgewiesen. Zusätzlich sind laufend weiter vertiefte Informationen zur Klärung anstehender Fragen zu erarbeiten und an Behörden und Institutionen zu liefern. All diese Arbeiten erledigt und koordiniert die 2016 gegründete Grimselbahn AG. Für den Grimseltunnel engagieren sich auch das Grimseltunnel-Komitee mitsamt zahlreichen weiteren Untertützern und die Interessengemeinschaft Grimselbahn (IG Grimselbahn).

Grimselbahn AG

Aktionäre der Grimselbahn AG sind die Gemeinden Innertkirchen (BE), Obergoms (VS) und Andermatt (UR), die Kraftwerke Oberhasli AG (KWO) und die IG Grimselbahn. Die Kantone Bern, Luzern, Nidwalden, Obwalden und das Gemeinschaftsprojekt «Programm San Gottardo 2020» der Kantone Uri, Tessin, Wallis und Graubünden unterstützen die Projektierung des Grimseltunnels finanziell. Hinter dem Vorhaben stehen auch die Bahnunternehmen Zentralbahn (zb), Matterhorn-Gotthard-Bahn (MGB), Rhätische Bahn (RhB) und Montreux-Berner Oberland-Bahn (MOB).

Die Grimselbahn AG treibt die Projektierungsarbeiten für den Grimseltunnel voran. Der Verwaltungsrat unter Peter Teuscher, Verwaltungsratspräsident, und Gianni Biasiutti, Verwaltungsratsvizepräsident, wird aus Kreisen der Aktionäre gestellt. Für die operativen Aufgaben zeichnet ein Projektteam unter Projektleiter Gianni Biasiutti (Kabel), Peter Teuscher (Bahn) und Dres von Weissenfluh (Administration, Finanzen).

Grimselbahn AG				
Aktionäre	Ämter und Institutionen	Bahnen	Unterstützende Stellen	
			Finanzen	Lobbying
Gemeinde Andermatt	Conferance des transports suisse occidentale OCTS	Rhätische Bahn RhB	Kanton Bern	Unterstützungskomitee
Gemeinde Obergoms		Matterhorn Gotthard Bahn MGB		
Gemeinde Innertkirchen	Kanton Wallis	Zentralbahn ZB	Progetto San Gottardo (Kantone Wallis, Uri, Graubünden, Tessin)	Grimseltunnel Komitee
IG Grimselbahn				
Kraftwerke Oberhasli AG	Kanton Bern	Montreux-Berner Oberland-Bahn MOB	Kantone Luzern, Nidwalden und Obwalden	IG Grimselbahn
	EICom			
	Swissgrid			
	Bundesamt für Energie			
	UVEX			
	Bundesamt für Verkehr			
	Bundesamt für Umwelt			

Abb. 1: Übersicht über die Akteure beim Grimseltunnel-Projekt.



Abb. 2: Struktur und Organisation der Grimselbahn AG.

Die Grimselbahn AG steht mit vielen Ämtern und Institutionen in Kontakt. Das Projekt Grimseltunnel wird laufend mit Swissgrid abgestimmt. Als Betreiberin des nationalen Übertragungsnetzes wird Swissgrid die Grimselleitung im Rahmen des strategischen Netzes 2025 ausbauen. Für den Bahnteil des Verfahrens ist das Bundesamt für Verkehr (BAV) zuständig, für den Kabelteil das Bundesamt für Energie (BFE). Mit beiden Ämtern tauscht sich die Grimselbahn AG regelmässig aus. Dem Departement für Umwelt, Verkehr, Energie und Kommunikation (UVEK) stellt das Unternehmen Grundlagen für eine Studie zu multifunktionalen Infrastrukturen zur Verfügung. Im Hinblick auf den Sachplan Übertragungsleitungen (SÜL) wird auch die Eidgenössische Elektrizitätskommission (ElCom) periodisch mit Unterlagen beliefert.

Grimselfunnel-Komitee

Das Grimseltunnel-Komitee setzt sich dafür ein, dass die nötigen Gelder für den Bahnteil im Rahmen der Finanzierung des Ausbaus der Bahninfrastruktur im Schritt 2030/35 zur Verfügung gestellt werden. Unter der Co-Leitung der ehemaligen Berner Regierungsrätin Barbara Egger-Jenzer und des ehemaligen Walliser Staatsrats Jean-Michel Cina engagieren sich Persönlichkeiten aus Politik, Wirtschaft, Umwelt und den Regionen für die Bewilligung, Finanzierung, und spätere Realisierung des Grimseltunnels.

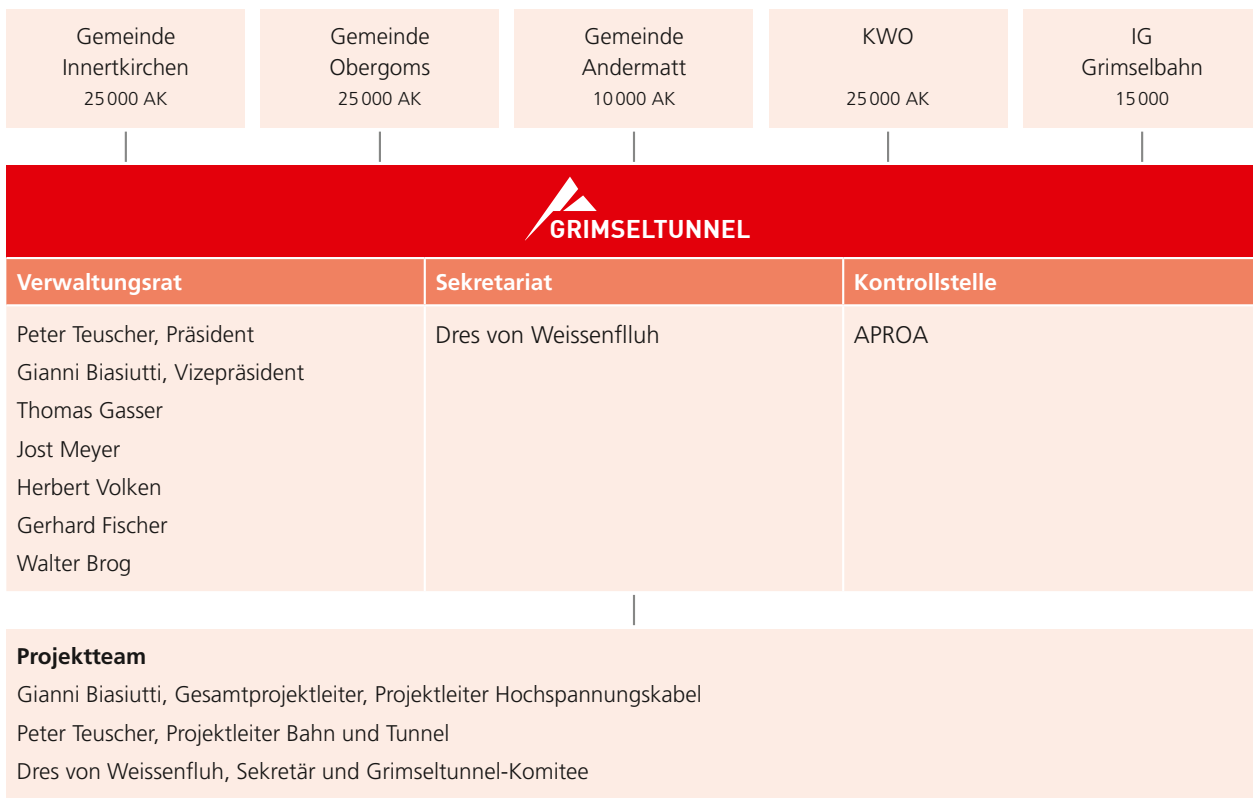
Das Grimseltunnel-Komitee kann für seine Arbeiten auf ein schweizweit aufgestelltes Unterstützungskomitee zurückgreifen. Dieses Unterstützterkomitee zählt rund 200 Vertreterinnen und Vertreter unter anderem aus Politik (Nationalräte, Ständeräte, kantonale Regierungsräte und Parlamentarier), Wirtschaft, Tourismus sowie Verbänden und Organisationen.

Grimseeltunnel-Komitee		
Co-Präsidium		
Barbara Egger-Jenzer Alt Regierungsrätin Kanton Bern	Jean-Michel Cina Alt Staatsrat Kanton Wallis	
Nationalrat		
Viola Amherd Kanton Wallis	Andreas Aebi Kanton Bern	Karl Vogler Innerschweiz
Ständerat		
Werner Luginbühl Kanton Bern	Beat Rieder Kanton Wallis	Hans Wicki Innerschweiz
Regionen		
Niklaus Bleiker Alt Regierungsrat Kanton Obwalden Innerschweiz	Urban Camenzind Regierungsrat Kanton Uri Gothard Kantone	
Rene Imoberdorf Alt Ständerat Kanton Wallis Oberwallis	Raphael Lanz Stadtpräsident Thun Berner Oberland	
Umwelt	Innovation	
Raimund Rodewald Stiftung für Landschaftsschutz	Jürg Grossen Nationalrat Präsident Swiss eMobility	
Tourismus	Berggebiete	
Marcel Perren Direktor Luzern Tourismus Präsident der Konferenz der regionalen Tourismuskomitee der Schweiz	Thomas Egger Nationalrat Direktor Schweizerische Arbeitsgemeinschaft für die Berggebiete SAB	

Abb. 3: Die Zusammensetzung des Grimseeltunnel-Komitees.

IG Grimseelbahn

Der Verein «Interessengemeinschaft Grimseelbahn» fördert und unterstützt die Realisierung einer neuen Schmalspurbahn zwischen Meiringen und Oberwald. Der Verein ist lokal und regional bestens vernetzt und gut verankert. Die IG sichert die Unterstützung in den Regionen Berner Oberland, Oberwallis und Innerschweiz. Die IG wird präsiert von Gerhard Fischer, ehemaliger bernischer Grossrat. Als Vizepräsident amtiert Herbert Volken, Präfekt des Bezirks Goms (VS). Eine von der IG veranlasste Studie (2013/14) belegt die Machbarkeit des Grimseeltunnels.

Spezial-Knowhow

Im Auftrag der Grimseelbahn AG sind verschiedene Experten in das Projekt involviert, unter andern:

- Projekt: IUB Engineering AG, Emch + Berger
- Umwelt: CSD Ingenieure
- Geologie, Naturgefahren: Kellerhals + Haefeli
- Kantonale Richtpläne: Gresch & Partner, Pöyry Schweiz
- Lüftung, Sicherheit: HBI Haerter
- Strom: Fachkommission für Hochspannungsfragen
- Fahrplanstudien: SBB, zb, MGB

Grimselbahn-Unterstützungskomitee: Abplanalp Hans, Gemeindepräsident, Guttannen; Abplanalp Noldi, Hotelier, Guttannen; Addor Jean-Luc, Nationalrat Kanton Wallis, Sion; Albrecht Alban, Gemeindepräsident, Mörel-Filet; Albrecht Daniel, Weltmeister Ski alpin, Fiesch; Albrecht Peter, Gemeindepräsident, Riederalp; Allemann Evi, Regierungsrätin Kanton Bern, Bern; Ammann Christoph, Regierungsrat Kanton Bern, Meiringen; Amstutz Madeleine, Gemeindepräsidentin, Grossrätin Kanton Bern, Sigriswil; Andenmatten Anton, Präsident CVPO, Visp; Anderegg Christian, Gemeindepräsident, Grindelwald; Andres Ignaz, Präsident OCOM AG, Naters; Bächler Martha, Geschäftsführerin Standort Promotion in Obwalden, Sarnen; Bähler Peter, Gemeindepräsident, Fieschertal; Bass Albert, TRAG TREUHAND & REVISIONS AG, Naters; Baumann Yvonne, Gemeindepräsidentin, Andermatt; Berger Christoph, Vorsitzender der Bankleitung Raiffeisenbank Frutigland, Frutigen; Berlinger Jürg, Gemeindepräsident, Sarnen; Biasiutti Gianni, Verwaltungsrat Grimselbahn AG, Projektleiter, Luzern; Bichsel Daniel, Gemeindepräsident, Zollikofen; Biner-Hauser Romy, Gemeindepräsidentin, Zermatt; Bittel Martin, Gemeindepräsident, Bellwald; Blank Andreas, Grossrat Kanton Bern, Aarberg; Blatter Jelli, Vorstand IG Grimselbahn, Meiringen; Bonetti Hanspeter, Vorstand IG Grimselbahn, Ennetbürgen; Bregy Philipp Matthias, Fraktionschef CVPO, Naters; Breisacher Brigitte, CEO Alpnach Norm, Kehrsiten; Brog Walter, Verwaltungsrat Grimselbahn AG, Innertkirchen; Brunner Jolanda, Gemeindepräsidentin, Spiez; Bühler Manfred, Nationalrat Kanton Bern, Cortebert; Bumann Claude, Chef Parlamentsdienst Kanton Wallis, Saas Fee; Burgener Thomas, Alt-Staatsrat Kanton Wallis, Visp; Burgener Hugo, Direktor Spitalzentrum Oberwallis, Naters; Cajacob Robert, Gemeindepräsident, Disentis; Calame Raoul, CEO Aletsch Arena AG, Naters; Campell Riet R., Direktor Swiss Snowsports Association, Cinuos-chel; Christen Bruno, Landrat Hospental, Hospental; Clausen Christine, Präsidentin Oberwalliser Berggemeinden, Ernen; Clausen Diego, Fraktionschef CSPO, Naters; Columberg Dumeni, Alt-Nationalrat Kanton Graubünden, Disentis; Darbelley Christophe, Staatsrat Kanton Wallis, Martigny-Combe; Egger Peter, Präsident Jungfrau Region Tourismus, Grindelwald; Epiney Simon, Alt Ständerat / Gemeindepräsident Anniviers, Anniviers; Escher Rolf, Alt Ständerat Kanton Wallis, Brig; Ettlirich, Ständerat Kanton Obwalden, Kerns; Eyholzer Iwan, Gemeindepräsident, Bettmeralp; Fanger Fredy, Verwaltungsratspräsident Fanger AG, Sachseln; Fasciati Renato, CEO Rhätische Bahn, Chur; Favre Frédéric, Staatsrat Kanton Wallis, Vétroz; Fischer Gerhard, Präsident IG Grimselbahn, Meiringen; Fischlin Daniel, CEO KWO, Innertkirchen; Flach Beat, Nationalrat GLP, Auenstein; Flaig Rainer, CEO Saastal Bergbahnen, Saas Fee; Flück Peter, Interlaken; Fluri Kurt, Nationalrat, Solothurn; Fournier Jean-René, Ständerat Kanton Wallis / Präsident Walliser Gewerbeverband, Sion; Freudiger Patrick, Grossrat Kanton Bern, Langenthal; Frutiger Roland, Gemeinderatspräsident, Meiringen; Furger Niklaus, Grossrat Kanton Wallis / Gemeindepräsident, Visp; Furrer Art, Skiakrobatik-Legende / Hotelier, Riederalp; Gasser Hans-Peter, Verwaltungsratspräsident H.P. Gasser AG, Lungern; Gasser Thomas, Verwaltungsrat Grimselbahn AG, Kriens; Geissbühler Andrea Martina, Nationalrätin Kanton Bern, Bärswil; Ghelma Dominik, Inhaber Ghelma Gruppe, Meiringen; Ghelma Mathias, Inhaber Ghelma Gruppe, Meiringen; Ghelma Sandro, Inhaber Ghelma Gruppe, Meiringen; Graber Michael, Fraktionschef SVPO, Brig-Glis; Graf Urs, Gemeindepräsident, Interlaken; Grand Erno, Präsident Oberwallis Verkehr und Tourismus, Leuk; Greiner Georges, Alt Oberrichter, Thun; Gross Pascal, Präfekt Bezirk St-Maurice, St-Maurice; Grossniklaus Stefan, Präsident Hotelierverein Berner Oberland / Aspen Hotel, Grindelwald; Grunder Hans, Nationalrat Kanton Bern, Burgdorf; Guggisberg, Lars Grossrat Kanton Bern, Kirchindach; Guntern Odilo, Alt-Ständerat Kanton Wallis, Brig; Haas Adrian, Grossrat Kanton Bern, Bern; Hallenbarter Hans, Vorstand IG Grimselbahn, Obergesteln; Hallenbarter Konrad, Vasaloppet-Sieger / Olympia- und WM-Teilnehmer, Obergesteln; Hallenbarter Simon, Olympia- und WM-Teilnehmer Biathlon, Obergesteln; Hantke Stefan, Geschäftsführer Obergoms Tourismus, Münster; Hasler Markus, CEO Zermatt Bergbahnen AG, Zermatt; Häslar Christine, Regierungsrätin Kanton Bern, Bern; Hauser Edi, Olympiamedaillengewinner Langlauf Sapporo, Brig / Selkingen; Hebeisen Annagret, Grossrätin Kanton Bern, Münchenbuchsee; Hofer Emmanuel, Geschäftsführer Regionalentwicklungsverband Obwalden, Sachseln; Holzegger Monika, Präsidentin Obergoms Tourismus, Münster; Huber Susanne, Volkswirtschaft Berner Oberland, Spiez; Huggler Bruno, Direktor Crans-Montana Tourisme & Congrès, Crans-Montana; Huggler Iris, Jungfrau World Events, Unterseen; Imhasly Marco, Gemeindepräsident, Lax; Imhof Jacqueline, Gemeindepräsidentin, Binn; Imoberdorf Roberto, Obergoms Infrastruktur, Münster; Imsand Christian, Gemeindepräsident Obergoms, Ulrichen; Imsand Thomas, Bezirksarzt Goms, Münster; Imwinkelried Urs, Vorsitzender Bankleitung Raiffeisenbank Aletsch-Goms, Ulrichen; Inderkummen Paul, Präfekt Bezirk Leuk, Erschmatt; Iseli Jürg, Grossrat Kanton Bern, Zwieselberg; Kalbermatten Roger, Gemeindepräsident, Saas Fee; Kalbermatter Mario, Präsident Wirtschaftsforum Oberwallis, Steg; Kalbermatter Richard, Präsident RW Oberwallis AG, Niedergesteln; Kessler Urs, CEO Jungfrauabahn, Matten; Kiechler Gerhard, Gemeindepräsident Goms, Münster; König Valentin, CEO Aletsch Bergbahnen, Bettmeralp; Kreuzer Hans-Ueli, Olympia- und WM-Teilnehmer Langlauf, Fiesch; Kronig Renato, Präsident Aletsch Bahnen AG, Brig-Glis; Künzi Martin, Regierungstatthalter Interlaken-Oberhasli, Sundlauenen; Künzler Roland, Alt Grossrat Kanton Bern, Guttannen; Kuonen Edgar, Gemeindepräsident, Bitsch; Lauber Daniel, Alt Ständerat Kanton Wallis, Zermatt; Lauber Maurus, CEO Swiss Travel Service, Zürich; Lehner Fernando, CEO Matterhorn Gotthard Bahn, Wiler; Loretan Gilbert, Präsident Verein Region Oberwallis, Varen; Loretan-Albrecht Brigitte, Olympiamedaillengewinnerin Langlauf Salt Lake City, Varen; Markwalder Christa, Nationalrätin Kanton Bern, Burgdorf; Masshardt Nadine, Nationalrätin Kanton Bern, Bern; Mathey Pierre, Geschäftsführer Schweizer Bergführerverband, Martigny; Melly Jacques, Staatsratspräsident Kanton Wallis, Sierrre; Messerli Walter, Alt Grossrat Kanton Bern, Interlaken; Meyer Jost, Verwaltungsrat Grimselbahn AG, Andermatt; Roduit Benjamin, Nationalrat Kanton Wallis, Saillon; Rufener Thomas, Alt Stadtpräsident, Langenthal; Ruffiner Florian, Präsident Aletsch Arena AG, Brig-Glis; Ruppen Franz, Nationalrat Kanton Wallis / Gemeindepräsident, Naters; Russi Klaus, Russi Söhne AG Fiesch, Fiesch; Salzmann Jörg, Geschäftsführer Oberwallis Verkehr und Tourismus, Naters; Salzmann Lothar, Präsident Raiffeisenbank Aletsch-Goms, Mörel-Filet; Salzmann Matthias, Präfekt Bezirk Brig, Naters; Salzmann Werner, Nationalrat Kanton Bern, Mülchi; Sauthier-Luyet Anne-Marie, Grossratspräsidentin, Savièse; Sawiris Samih, Ferienresort Andermatt, Andermatt; Schläppi Werner, Präsident SAC Oberhasli, Guttannen; Schlatter Carlo, Verwaltungsratspräsident Klinik Hammad, Thun; Schmid Beat, Talammann Ursern UR, Andermatt; Schmid Jean-Pierre, Verwaltungsratspräsident Matterhorn Gotthard Bahn, Sion; Schmid Norbert, Direktor Diemtigtal Tourismus / Naturpark Diemtigtal, Spiez; Schmid Silvio, Direktor Andermatt-Sedrun Sport AG, Andermatt; Schmid Odilo, Alt Nationalrat Kanton Wallis, Brig-Glis; Schmidhalter Caude-Alain, SPI Schmidhalter Partner Ingenieure AG, Ried-Brig; Schmidt Gerhard, Rektor Kollegium Spiritus Sanctus Brig, Brig-Glis; Schmidt Roberto, Staatsrat Kanton Wallis, Leuk; Schnyder Olivier, Mitglied Generaldirektion Walliser Kantonbank, Brig-Glis; Schnyder Werner, Ehemaliger Chef Amt für Tourismus Wallis, Steg; Schnyder Wilhelm, Alt Staatsrat Kanton Wallis, Steg; Schürch Michael, CEO Zentralbahn, Stansstad; Schwestermann Bernhard, Gemeindepräsident, Fiesch; Schwestermann Alex, Präsident CSPO, Raron; Simmen Armand, Gemeindepräsident, Realp; Simmen Georg, Landrat Realp, Realp; Sommer Ruedi, Vorstand IG Grimselbahn, Aledorf; Stahl Jürg, Präsident Swiss Olympic, Nationalrat, Ittigen; Stark Mäggy, Direktorin Leukerbad Tourismus, Leukerbad; Steiner Nicole, Sekretärin IG Grimselbahn, Gündlischwand; Stoffel Berno, Präsident Walliser Bergbahnen, Naters; Sulzer Daniel, Tourismusdirektor, Interlaken; Suter Peter, ehem. Leiter Sektion Alptransit BAV, Arlesheim; Teuscher Peter, Präsident Grimselbahn AG, Muri; Theler Beda, Präfekt Bezirk Westlich Raron, Ausserberg; Tomaschett-Berther Gabriela, Grossrätin Kanton Graubünden, Trun; Truffer Stefan, Präfekt Bezirk Visp, St. Niklaus; Ursprung Louis, Stadtpräsident Brig-Glis, Brig-Glis; Vanoni Bruno, Grossrat Kanton Bern, Zollikofen; Volken Herbert, Präfekt Bezirk Goms, Fiesch; Volken Martin, Volken Beton AG, Naters; von Ah Matthias, Geschäftsführer Gasser Felstechnik, Lungern; von Siebenthal Erich, Nationalrat Kanton Bern, Gstaad; von Weissenfluh Dres, Sekretär Grimselbahn AG / Geschäftsführer Grimseltunnel-Komitee, Hondrich; von Weissenfluh Franziska, Präsidentin Bernexpo AG, Bern; Waeber-Kalbermatten Esther, Vizepräsidentin Staatsrat Kanton Wallis, Brig-Glis; Walker Alexander, Walker AG, Bitsch; Walker Guido, Grossrat Kanton Wallis, Bitsch; Walter Francesco, Grossrat Kanton Wallis, Ernen; Wasserfallen Christian, Nationalrat Kanton Bern, Bern; Weber Sandra, Gemeindepräsidentin, Hasliberg; Weger Benjamin, Nationalmannschaft Biathlon Swiss Ski, Geschinen; Weger Hans-Ulrich, Gombau AG, Münster; Wellig Diego, Grossrat Kanton Wallis, Naters; Wenger Frank, Grossrat Kanton Wallis, Fieschertal; Wolf Brigitte, Präsidentin Grüne Oberwallis / Geschäftsleiterin VCS Wallis, Bitsch; Wüthrich Bettina, Standortmarketing und Regionalentwicklung, Meiringen; Wyden Andreas, Präsident Sportbahnen Bellwald AG, Bellwald; Wyssen David, Geschäftsführer Sportbahnen Bellwald AG, Bellwald; Zeiter Armin, Gemeindepräsident, Grengiols; Zumbunn Peter, Geschäftsführer Flück und Blatter AG, Brienz; Zurschmitten Beat, Präfekt Bezirk Östlich Raron, Mörel-Filet; Zurschmitten Klaus, Präsident Belalp Bahnen AG, Mörel-Filet; Zybach Ursula, Grossrätin Kanton Bern, Spiez.

